

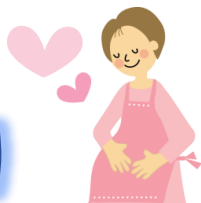

認定こども園 愛育園



ゆいかご・すくすくだより

地域子育て支援センター ゆりかご

親子でお気軽に遊んだり、お話し
たりできるオープンスペースです。楽
しい季節の行事もあります。子育て
の仲間と一緒に楽しく過ごしましょ
う。



すくすくサポート 西条南

妊娠期から子育て期にわたり支
援を行う地域拠点です。様々な
イベントもありますのでお気軽にお
越しください。



お気軽に遊びに
来て下さいね



4月 * 11:15～11:30の間に絵本の読み聞かせ等を行います。 ● 製作の日です。

日	月	火	水	木	金
	3*	4	5★	6	7*
	予約日	のんびり散歩 スペース開放 13:00～			
9	10*	11	12★	13	14*
		あいあいくらぶ スペース開放 13:00～		子育て座談会 スペース開放 12:00～	
16	17	18●	19★	20	21*
日曜開放	休館日				避難訓練
23	24	25	26★	27	28*
日曜開放	休館日	おでかけすくすく スペース開放 12:00～	マタニティヨガ ゆりかごは通常通り		
30					

ゆりかご ※4/3(月)10時～予約開始

- のんびり散歩 4月4日(火) 10:15～11:30 予約 3/13～3/31
(定員8組) みんなで近所の恵下山公園までお散歩に行きましょう!
- 子育て座談会 4月13日(木) 10:00～11:00
(定員4組) 「私の子育てQ&A」

すくすくサポート西条南

- おでかけすくすく 4月25日(火) 10:00～11:30 予約 4/3(月)～
5月29日(月) 予約 5/1(月)～
(定員6組) 【対象】0歳児とその家族
- マタニティヨガ 4月26日(水) 10:00～11:30 予約 4/3(月)～
(定員5組) 対象:妊娠週数15週以降の方。
持ち物:母子健康手帳、バスタオル、フェイスタオル
※医師に相談の上、参加申し込みをしてください。

※4/26(水)の母子保健コーディネーターによる身体計測は午後からになります

5月 ★毎週水曜日は母子保健コーディネーターが来られます。

日	月	火	水	木	金
	1*	2	3	4	5
	予約日	お家でできる性 のはなし スペース開放 12:00～	憲法記念日	みどりの日	こどもの日
7	8*	9	10★	11	12*
		あいあいくらぶ スペース開放 13:00～		子育て座談会 スペース開放 12:00～	
14	15	16●	17★	18	19*
	さつま芋の苗植え スペース開放 12:00～		さつま芋の苗 植え(予備日)		
21	22	23●	24★	25	26*
歯科衛生士 さんのお話 スペース開放 12:00～	休館日		スクラップ ブックキング ゆりかごは通常通り		避難訓練
28	29	30●	31★		
	おでかけすくすく スペース開放 12:00～				

ゆりかご ※5/1(月)10時～予約開始

- 子育て座談会 5月11(木) 10:00～11:00
(定員4組) 「こどものほめ方、しかり方」
- さつま芋の苗植え 5月15日(月) 10:15～11:00
(予約不要) なかよし農園に行ってお芋の苗を植えましょう！
※雨天の場合は5月17日(水)
- 歯科衛生士さんのお話 5月21日(日) 10:30～11:30
(定員7組) 口腔についてのお話です。

すくすくサポート西条南

- お家でできる性のはなし 5月2日(火) 10:30～11:30 予約4/10(水)～
(定員6組) 助産師さんによるお家でできる性の話し
【対象】未就学児を持つ家族
- スクラップブックキング 5月24日(水) 10:00～11:30 予約5/1(月)～
(定員3組) 【対象】妊娠中の方
産まれてくる赤ちゃんの写真や足形を可愛くアレンジしましょう。

オンライン すくすくサポートのん太広場 in ゆりかご・すくすく西条南

テーマ: ゆりかごの行事紹介

日時: 4月28日(金) 10:30~11:00

定員: 3組

予約受付時間: 4/3(月)~4/21(金)

テーマ: すくすくサポート西条南の行事紹介

日時: 5月30日(火) 10:30~11:00

定員: 3組

予約受付期間: 5/1(月)~5/23(火)

毎月いろいろな行事を行っています。「初めて参加するには緊張するな〜」「どんな行事なのか分からないから参加しにくいな」と思ったことはありませんか。4、5月はゆりかごとすくすくサポート西条南の行事の一部をご紹介します！興味がある方は是非参加してみてください。

※申込方法はHPまたはスタッフまでお問い合わせください。

★毎週水曜日は母子保健コーディネーターが来られます

育児相談や身体計測などを行います。

※身体計測をされる方は母子手帳を持って来てください。



認定こども園 愛育園

〒739-0024

東広島市西条町御菌宇6245-1

開放日 月~金曜日、日曜日(月1, 2回)

開所時間・予約・問合せ 10:00~15:00

●地域子育て支援センターゆりかご

☎082-424-3932

☎082-493-7488(日曜開放のみ)

mail yurikago@aiikuen.org

●すくすくサポート西条南

☎090-8609-0864

※新型コロナウイルス感染症対策について

- ・3/13以降マスクの着用は個人の判断に委ねます。
- ・5/8からコロナ感染症は「5類」への移行になります。地域の流行状況に関心を持たれ、ご自身や身近な人の社会を感染症から守るように心がけましょう。